

půdorys bytu č.3 M1:50

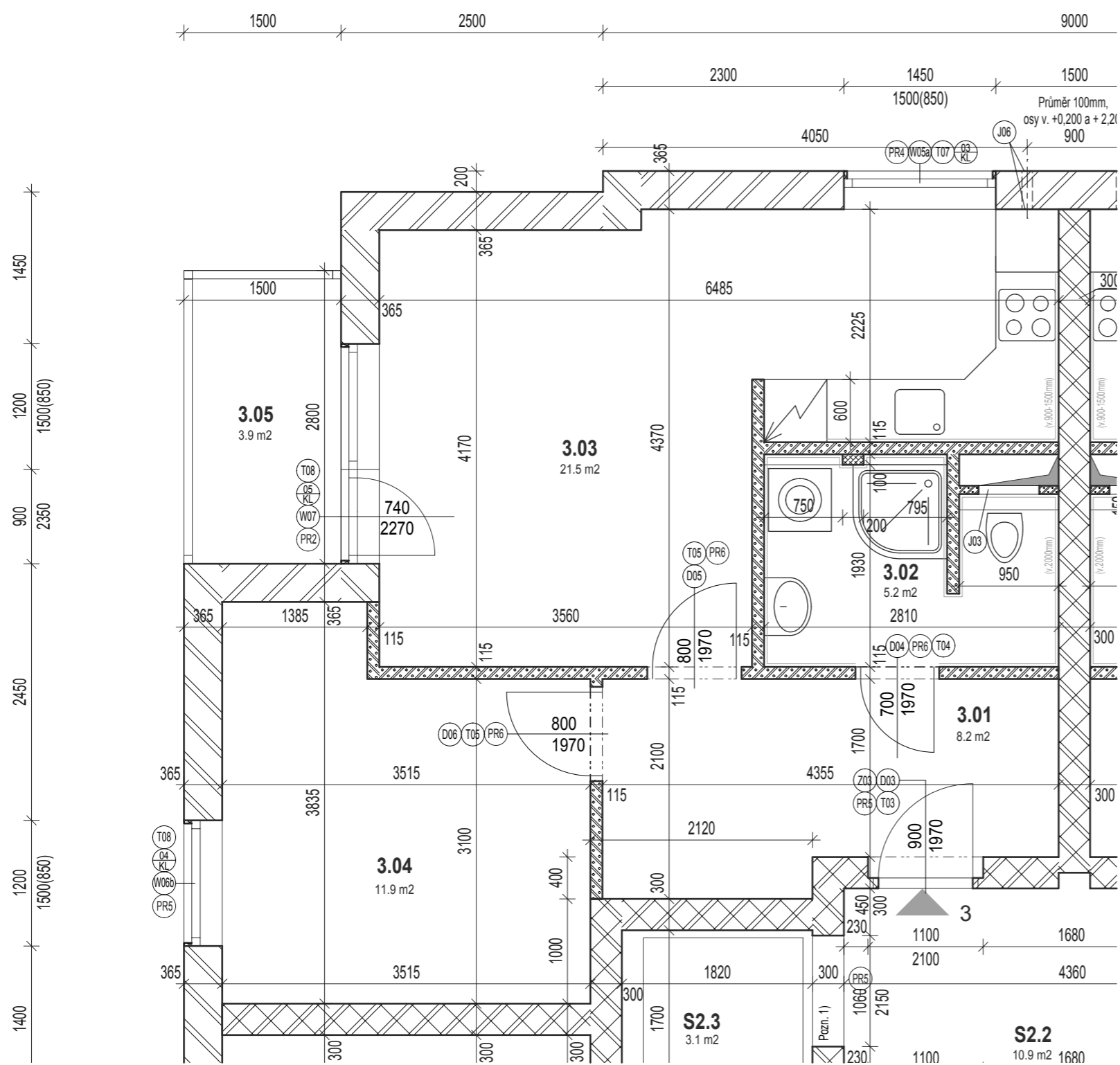



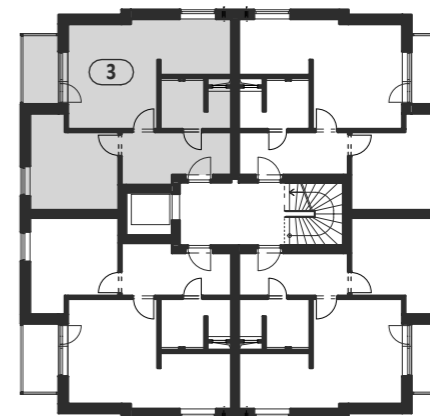

legenda místností :

| prostor | č.místnosti | název místnosti | plocha m ² | celkem m ² | úpravy povrchů | | | poznámka |
|----------|-------------|-------------------------|-----------------------|-----------------------|-----------------------|-------------------------------|--------------------------------|--------------------------|
| | | | | | podlaha | stěny | strop | |
| BYT č. 3 | 3.01 | zádveř | 8.2 | 50,7 | keramická dlažba | omítka štuková + vymalba | omítka štuková, štuk + vymalba | keramický sokl |
| | 3.02 | koupelna + WC | 5.2 | | keramická dlažba | omítka štuková + vymalba | omítka štuková, štuk + vymalba | keramický obklad v. 2.0m |
| | 3.03 | obývací pokoj s kuchyní | 21.5 | | PVC | omítka štuková + vymalba | omítka štuková, štuk + vymalba | PVC lišta |
| | 3.04 | ložnice | 11.9 | | PVC | omítka štuková + vymalba | omítka štuková, štuk + vymalba | PVC lišta |
| | 3.05 | balkón | 3.9 | | folie Protan GT 2.4mm | omítka vnější štuková + nátěr | omítka vnější štuková + nátěr | sokl folie Protan SE |

schematický půdorys 2.NP - umístění bytu č.3



LEGENDA MATERIÁLU

- 
 365 Cihelné bloky POROTHERM 36,5 T PROFÍ (248x365x249mm) P8 na maltu Porotherm Profi DBM. Omítky dle tabulky místností.
- 
 300 Cihelné bloky POROTHERM SYM 30 (247x300x238mm) P20 na maltu M10. Omítky dle tabulky místností.
- 
 115 Cihelné bloky POROTHERM 11,5 P+D (497x115x249mm) P10 na maltu M10. Omítky dle tabulky místností.
- 
 80 Cihelné bloky POROTHERM 8 P+D (497x80x249mm) P10 na maltu M10. Omítky dle tabulky místností.

